Architecture

Une crèche à l'échelle des enfants

L'application digitale GVARCHI propose une visite guidée inédite de l'architecture et de l'ingénierie contemporaines à Genève. Une expérience interactive sur plus de 50 sites à découvrir chaque semaine dans la «Tribune»

Rassurante, protectrice et spacieuse, la crèche des Champs-Fréchets à Meyrin est parfaitement intégrée au quartier grâce à son look des plus sobres, tout en béton

Maison de l'architecture

L'espace de vie enfantine des Champs-Fréchets s'implante dans une cour, faisant face d'un côté à l'école de quartier, réalisée dans les années septante et, de l'autre, à des immeubles locatifs. Cette situation entre une surface de bitume et un jardin, lui confère un statut particulier que son double portique lui permet de résoudre: le premier faisant office d'entrée et le second de prolongement extérieur des salles d'activité. Malgré un terrain presque plat, le projet exploite la petite différence de niveau pour surélever légèrement le bâtiment sur sa façade sud, afin de lui offrir une forme de privacité fonctionnelle.

De forme rectangulaire affirmée, l'autonomie du projet dans le site est renforcée par le plan qui procède par addition de séquences spatiales: l'entrée, puis les pièces de service au centre, le couloir transversal, les salles communes (salles de sieste et sanitaires), les six salles d'activités et, enfin, l'espace extérieur. La coupe confirme le principe du plan à cellules, avec trois grands sheds orientés plein nord, qui dispensent un éclairage naturel au centre de la crèche.

La conception, très claire et très simple, trouve son répondant dans l'usage parcimonieux des matériaux: le béton teinté pour les façades (sous la forme de grands panneaux en préfabriqués), de grandes baies vitrées coulissantes en chêne naturel et un univers de surfaces blanches à l'intérieur, à l'exception d'un sol continu en bois naturel de la même essence que les fenêtres.

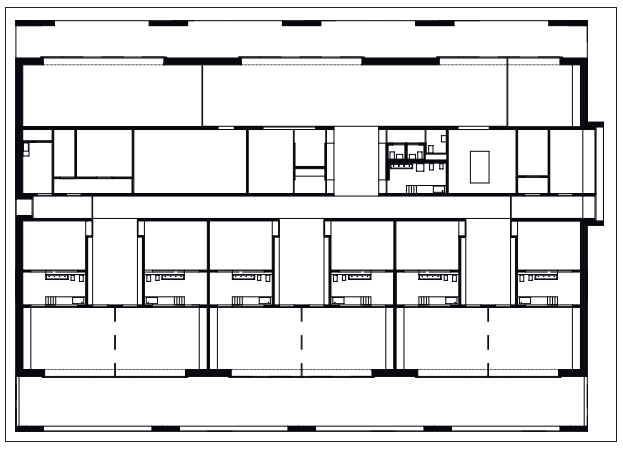

Fiche technique

Date de réalisation 2008
Architecte Bassicarella architectes
Ingénieur civil ESM Ingénierie SA
Maître de l'ouvrage Commune de Meyrin
Type de bâtiment Education, équipements publics
Type de procédure Concours
Surface brute 1 187 m²
Adresse exacte 69, rue des Lattes, 1217 Meyrin

La Maison de l'architecture à Genève est une plate-forme culturelle dédiée à l'architecture, l'urbanisme et le paysage. Cette association, fondée en 2007, organise des expositions, des conférences et des ateliers pour les enfants, ainsi que de nombreux événements réalisés en partenariat avec les acteurs culturels genevois (*www.ma-ge.ch*).

PHOTOS: YVES-ANDRE.CH

Depuis le 12 novembre, vivez l'expérience en téléchargeant gratuitement l'application sur App Store, Google play ou via *www.gvarchi.ch*

GVARCHI

PUBLICITÉ

GENÈVE

Centre-ville: appartement prêt à vivre
- 163 m² + balcons de 23 m²
- 2 chambres, 2 sdb avec WC, WC visiteurs
- Parfait état d'entretien
- Commodités à deux pas

CHF **2'300'000.-**
Réf. 26237

VEYRIER

Un lieu magique!
- Villa individuelle
- Environnement calme
- Orientation sud-ouest
- 3 chambres à coucher et 2 salles d'eau

CHF **2'150'000.-**
Réf. 26244

THÔNEX

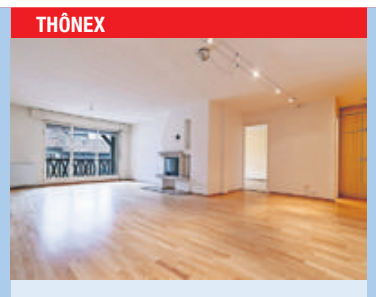

En plein cœur de Villette
- Appartement de 183 m²
- 3 chambres, 3 sdb, 1 WC visiteurs
- 2 parkings intérieurs, 2 caves
- Environnement calme et bucolique

CHF **1'800'000.-**
Réf. 26262

GENÈVE

Opportunité à saisir
- Appartement de 4 pièces
- 2 chambres
- Complètement rénové
- Place de parking

CHF **1'090'000.-**
Réf. 26340

COLLEX-BOSSY

Immeuble villageois de 5 appartements
- Reste 2 spacieux duplex avec 3 chambres et 3 salles d'eau
- Grand sous-sol d'env. 80 m² et jardin privé
- Idéal pour familles, cadre champêtre
- Nombreuses places de parking

Dès CHF **1'550'000.-**
Réf. 26199, 26243

naef

AGENCE DE GENÈVE
Route de Florissant 57
1206 Genève

lundi - vendredi 8h-18h
samedi sur rendez-vous

Service des ventes
Tél. 022 839 38 59

Suivez-nous sur

uspi genève vaud neuchâtel
COURTIERS PARTENAIRES

GENÈVE – NYON – LAUSANNE – VEVEY – NEUCHÂTEL – LA CHAUX-DE-FONDS
courtage.ge@naef.ch – www.naef.ch